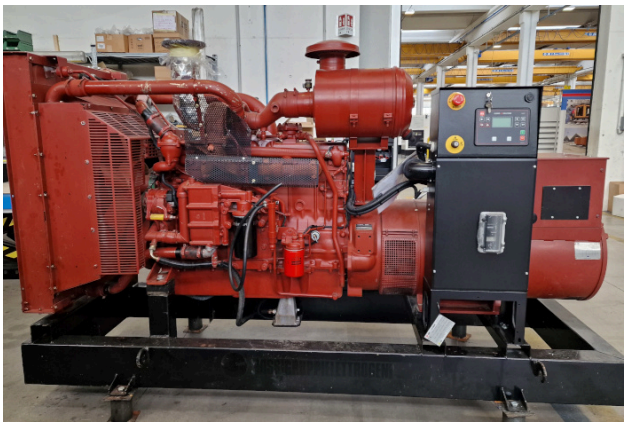| DATOS TÉCNICOS F200U | | |
|---|---|---|
| Potencia PRP | **200** | kVA |
| Potencia de emergencia (E.P.) | **220** | kVA |
| Versión mecánica | **Abierta** | |
| Cuandro de manejo | **Versión automática** | |
| Año de fabricación | **2000** | |
| Cuandro de manejo | **Versión automática** | |
| **DATOS DEL MOTOR** | | |
| Marca motor | **Iveco Aifo** | |
| Marca motor | **IVECO-AIFO 8361SRI26 (632668)** | |
| Refrigeración del motor | **Agua** | |
| Revoluciones del motor | **1500** | |
| Regulador de velocidad | **Mecánica** | |
| **DATOS DEL ALTERNADOR** | | |
| Marca alternador | **Leroy Somer** | |
| Modelo alternador | **M7B250MC4 (MF-15967)** | |
| Fases | **3F+N** | |
| Frequencia | **50** | |
| Tensión | **400** | |
| **OTROS DATOS DEL GRUPO ELECTRÓGENO** | | |
| Fabricante del grupo electrógeno | **Otro fabricante** | |
| Condiciones generales | **Bueno** | |
| Uso recomendado | **Servicio de emergencia** | |
| Garantía | | |
| Número de artículo | **992002077** | |
| Tiempo de entrega | | |
| Notas | **QE AUTO SENZA CENTRALINA** | |