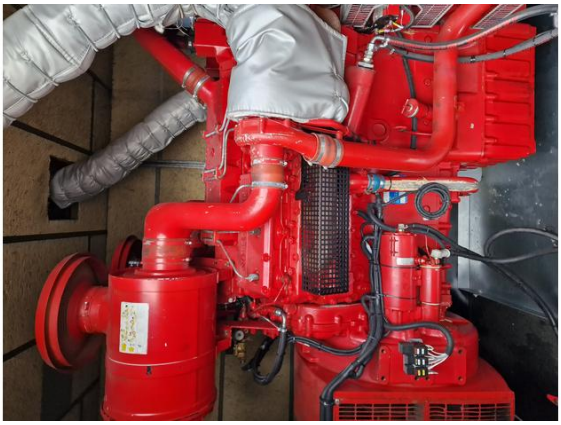DATOS TÉCNICOS P750CO (CNT 20")		
Potencia PRP	**750**	kVA
Potencia de emergencia (E.P.)	**820**	kVA
Versión mecánica	**Container 20'**	
Cuandro de manejo	**Versión automática**	
Año de fabricación	**1990**	
Cuandro de manejo	**Versión automática**	
DATOS DEL MOTOR		
Marca motor	**Perkins**	
Marca motor	**3012TAG3 (U5700T)**	
Refrigeración del motor	**Agua**	
Revoluciones del motor	**1500**	
Regulador de velocidad	**Electronic**	
DATOS DEL ALTERNADOR		
Marca alternador	**Stamford**	
Modelo alternador	**HC634A (W4945/03)**	
Fases	**3F+N**	
Frequencia	**50**	
Tensión	**400**	
OTROS DATOS DEL GRUPO ELECTRÓGENO		
Fabricante del grupo electrógeno	**Otro fabricante**	
Condiciones generales	**Bueno**	
Uso recomendado	**Servicio de emergencia**	
Garantía	**--**	
Número de artículo	**992002071**	
Tiempo de entrega		
Notas