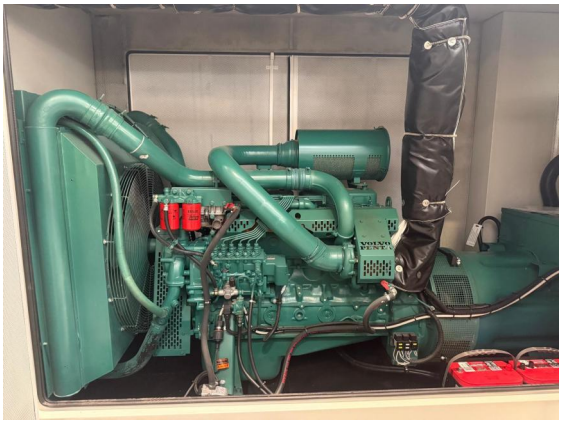DATOS TÉCNICOS V250S		
Potencia PRP	**250**	kVA
Potencia de emergencia (E.P.)	**275**	kVA
Versión mecánica	**Insonorizada**	
Cuandro de manejo	**Versión automática**	
Año de fabricación	**2003**	
Cuandro de manejo	**Versión automática**	
DATOS DEL MOTOR		
Marca motor	**Volvo-Penta**	
Marca motor	**TAD740GE (2071170911)**	
Refrigeración del motor	**Agua**	
Revoluciones del motor	**1500**	
Regulador de velocidad	**Electronic**	
DATOS DEL ALTERNADOR		
Marca alternador	**Mecc Alte**	
Modelo alternador	**ECO37-1L/4 (0001003977)**	
Fases	**3F+N**	
Frequencia	**50**	
Tensión	**400**	
OTROS DATOS DEL GRUPO ELECTRÓGENO		
Fabricante del grupo electrógeno	**Otro fabricante**	
Condiciones generales	**GOOD**	
Uso recomendado	**Servicio de emergencia**	
Garantía	**--**	
Número de artículo	**992002312**	
Tiempo de entrega		
Notas