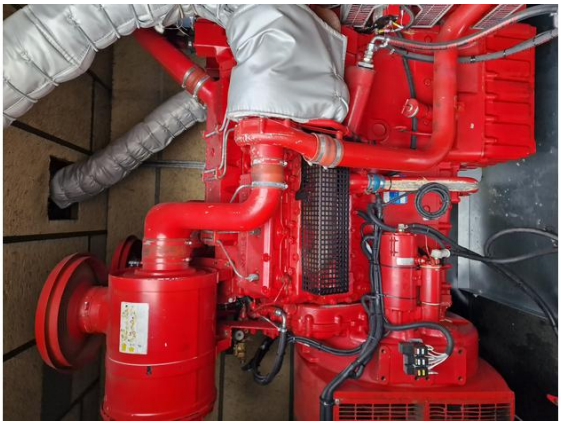DONNÉES TECHNIQUES P750CO (CNT 20")		
PRP POWER	**750**	kVA
Puissance d'urgence (E.P.)	**820**	kVA
Version mecanique	**Container 20'**	
Tableaux de commande	**Version automatique**	
Année de fabrication	**1990**	
Tableaux de commande	**Version automatique**	
DONNÉES MOTEUR		
Marque moteur	**Perkins**	
Modèle de moteur	**3012TAG3 (U5700T)**	
Refroidissement moteur	**Eau**	
Régime moteur	**1500**	
Régulateur de vitesse	**Électronique**	
DONNÉES ALTERNATEUR		
Marque alternateur	**Stamford**	
Modèle alternateur	**HC634A (W4945/03)**	
Phases	**3F+N**	
Fréquence	**50**	
Tension	**400**	
AUTRES DONNÉES GROUPE ÉLECTROGÈNE		
Fabricant de GE	**Autre fabricant**	
Conditions générales	**Bon**	
Utilisation recommandée	**Stand-By**	
Garantie	**--**	
Art. numéro	**992002071**	
Délai de livraison		
Remarques