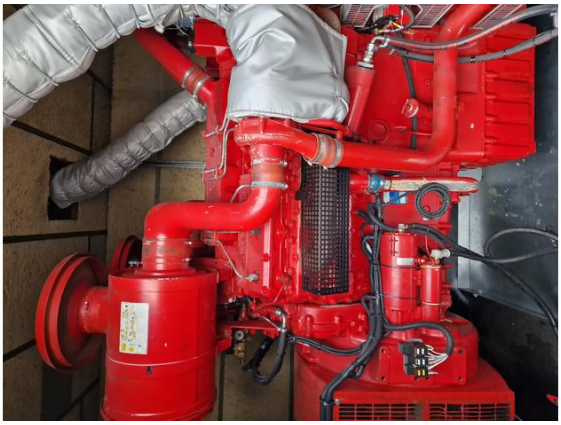DATI TECNICI P750CO (CNT 20")		
POTENZA PRP	**750**	kVA
Potenza di emergenza (E.P.)	**820**	kVA
Versione meccanica	**Container 20'**	
Quadro di comando	**Versione automatica**	
Anno di costruzione	**1990**	
Quadro di comando	**Versione automatica**	
DATI MOTORE		
Marca motore	**Perkins**	
Modello motore	**3012TAG3 (U5700T)**	
Raffreddamento motore	**Acqua**	
Giri al minuto motore	**1500**	
Regolatore di giri	**Elettronico**	
DATI ALTERNATORE		
Marca alternatore	**Stamford**	
Modello alternatore	**HC634A (W4945/03)**	
Fasi	**3F+N**	
Frequenza	**50**	
Tensione	**400**	
ALTRI DATI GRUPPO ELETTROGENO		
Costruttore	**Altro costruttore**	
Condizioni generali	**Buono**	
Utilizzo raccomandato	**Servizio di emergenza**	
Garanzia	**--**	
Codice	**992002071**	
Tempo di consegna		
Note