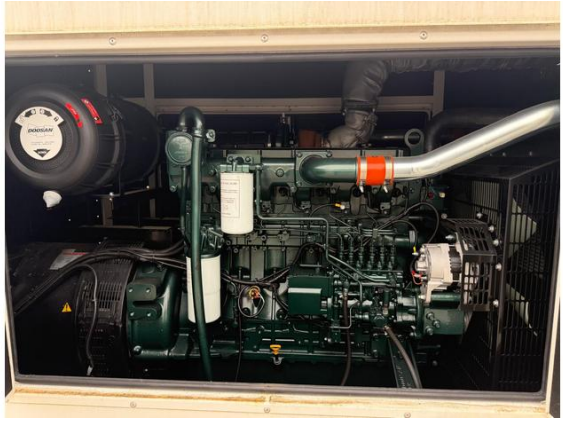DATI TECNICI DS350SGP		
POTENZA PRP	**350**	kVA
Potenza di emergenza (E.P.)	**385**	kVA
Versione meccanica	**Insonorizzato**	
Quadro di comando	**Versione automatica**	
Anno di costruzione	**2023**	
Quadro di comando	**Versione automatica**	
DATI MOTORE		
Marca motore	**Doosan**	
Modello motore		
Raffreddamento motore	**Acqua**	
Giri al minuto motore	**1500**	
Regolatore di giri		
DATI ALTERNATORE		
Marca alternatore	**Stamford**	
Modello alternatore		
Fasi	**3F+N**	
Frequenza	**50**	
Tensione	**400**	
ALTRI DATI GRUPPO ELETTROGENO		
Costruttore	**Altro costruttore**	
Condizioni generali	**GOOD**	
Utilizzo raccomandato		
Garanzia	**--**	
Codice	**560000169/2**	
Tempo di consegna		
Note