DATI TECNICI P60S

POTENZA PRP	**60**	kVA
Potenza di emergenza (E.P.)	**66**	kVA
Versione meccanica	**Insonorizzato**	
Quadro di comando	**Versione automatica**	
Anno di costruzione	**2019**	
Quadro di comando	**Versione automatica**	

DATI MOTORE

Marca motore	**Perkins**
Modello motore	**1103A-33TG2**
Raffreddamento motore	**Acqua**
Giri al minuto motore	**1500**
Regolatore di giri	

DATI ALTERNATORE

Marca alternatore	**Stamford**
Modello alternatore	**UCI224F**
Fasi	**3F+N**
Frequenza	**50**
Tensione	**400**

ALTRI DATI GRUPPO ELETTROGENO
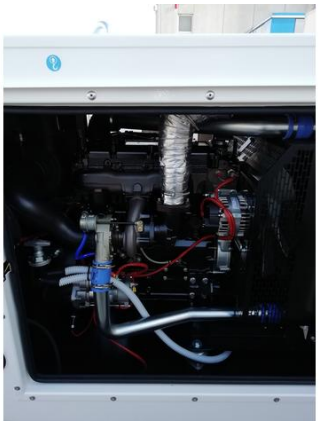
Costruttore	**Altro costruttore**
Condizioni generali	**GOOD**
Utilizzo raccomandato	**Servizio di emergenza**
Garanzia	**--**
Codice	
Tempo di consegna	
Note	**Serbatoio: 270LT Pot.nom.P.R.P.: KVA 60 Pot.nom.P.R.P.: KW 48 Cos.fi: 0.8 Rpm: 1500 Volt:400/231 Frequenza: HZ 50**